

PROMOCION DE 9 VIVIENDAS ADOSADAS EN LA PARCELA 11.1 DEL SECTOR LAS ADELFIILLAS EN COLMENAR VIEJO (MADRID)



Se trata de una promoción de 9 viviendas adosadas de cuatro dormitorios, salón-comedor, cocina, tres baños y amplio solárium, con una superficie construida de unos 175 m² aproximadamente, en parcela de 250 m² aproximadamente, con dos plazas de garaje y zona común con piscina.

Las viviendas diseñadas cuentan con una alta eficiencia energética por el tratamiento de la fachada lo que las dota de una calificación energética buena y un ahorro energético importante.

Los precios son de 225.000€ + IVA con la siguiente forma de pago:

- 10% + IVA a la firma del contrato. (este 10% se hará en dos pagos, el primero a la firma de la reserva y el segundo a la firma del contrato (construcción)).
- 10% + IVA a la firma de la escritura y entrega de llaves.
- Resto hipoteca.

PROMUEVE

SOLVIA

FINANCIA

BANCO SABADELL

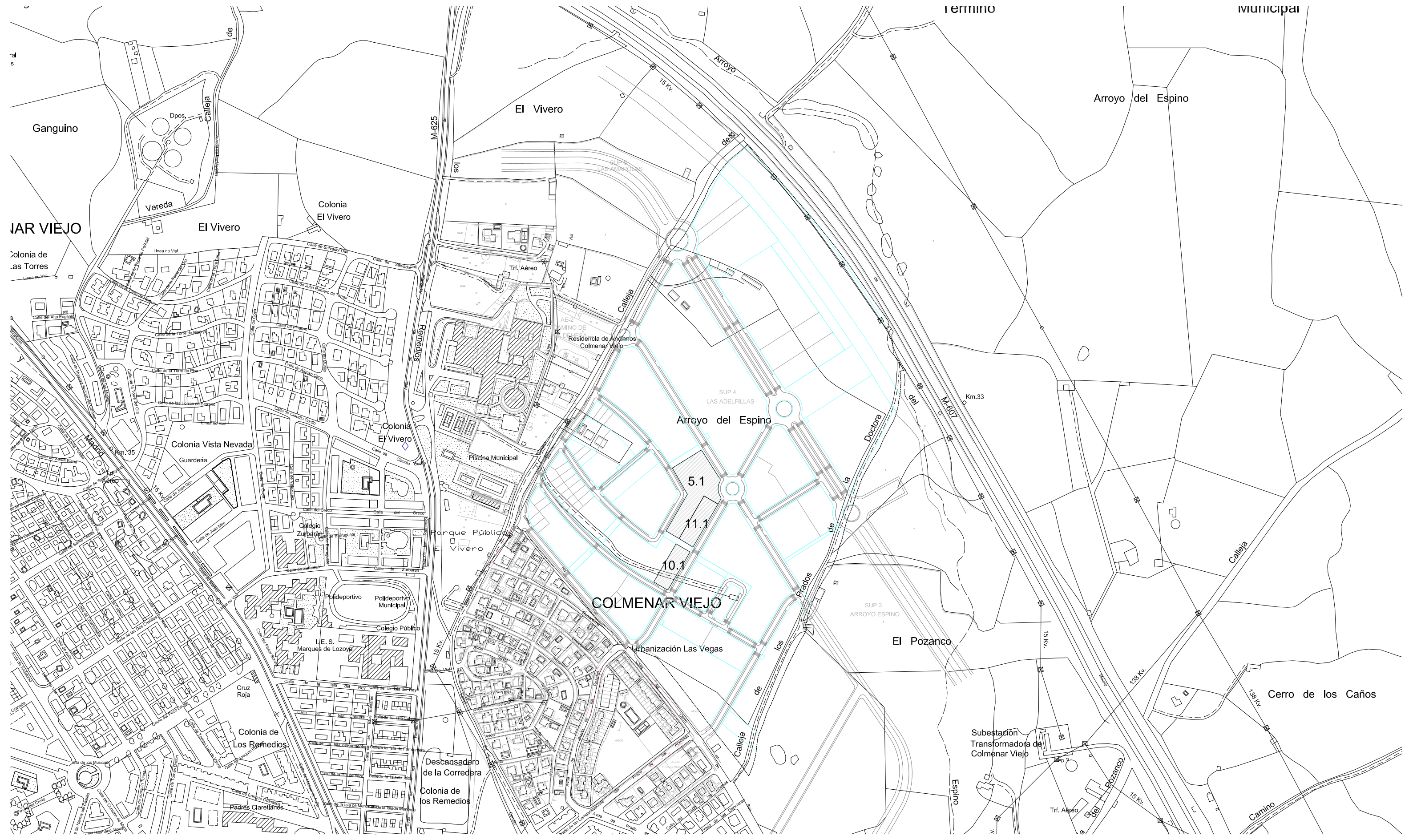

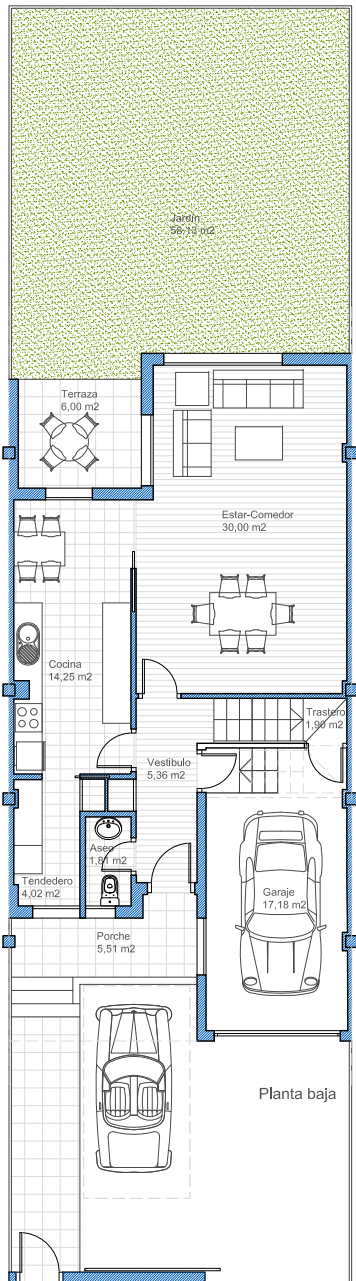

Planta baja

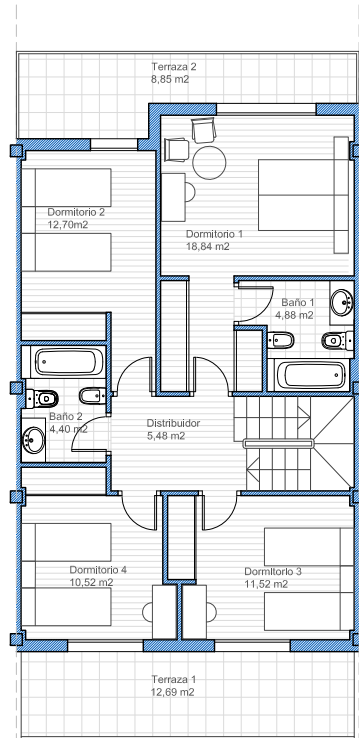

Planta primera

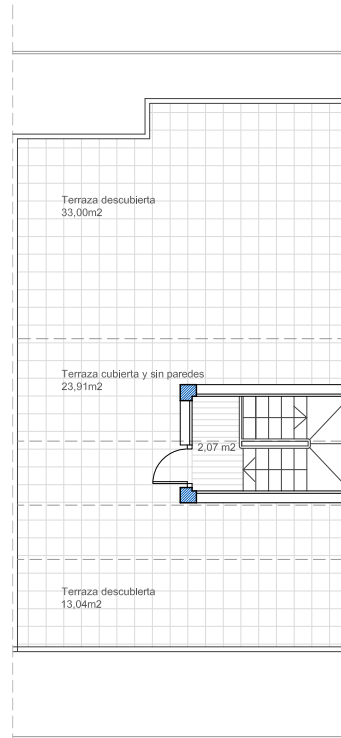

Planta bajo cubierta

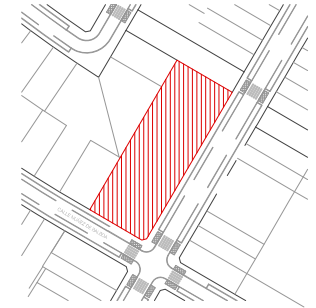

La superficie reflejada en los planos es la superficie útil por cada una de las habitaciones
 NOTA: Este documento tiene carácter de información comercial, sujeto a modificaciones por necesidades de obra, de obtención de licencias, o aquellas que puedan estimar en su momento la dirección facultativa, no siendo consecuencia vinculante desde el punto de vista contractual.

PROMOCION DE 8 y 9 VIVIENDAS PAREADAS

Parcelas 10.1 y 11.1

Edificabilidad = 173,73 m² E: 1/160

 ESTUDIO DE ARQUITECTURA A.M.
 C/ CERRO MINGUETE 5, LOCAL 4
 28036 MADRID TELF:91.376.70.80 Y FAX. 91.376.58.98

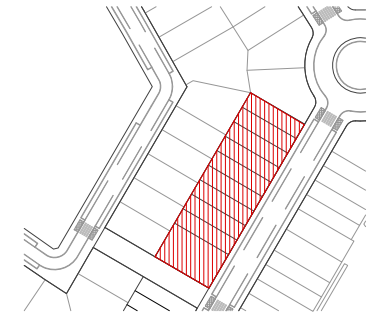
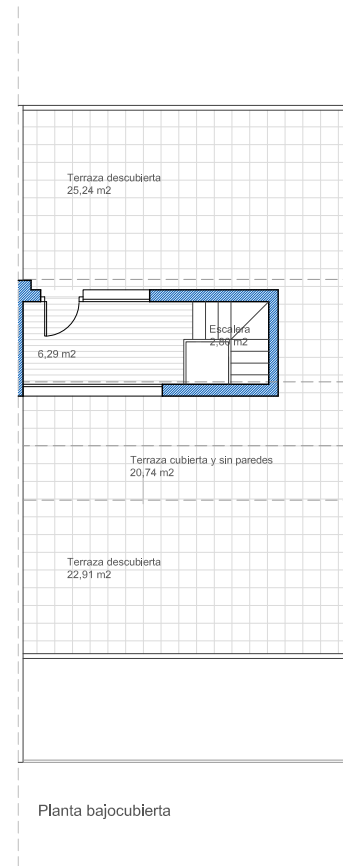
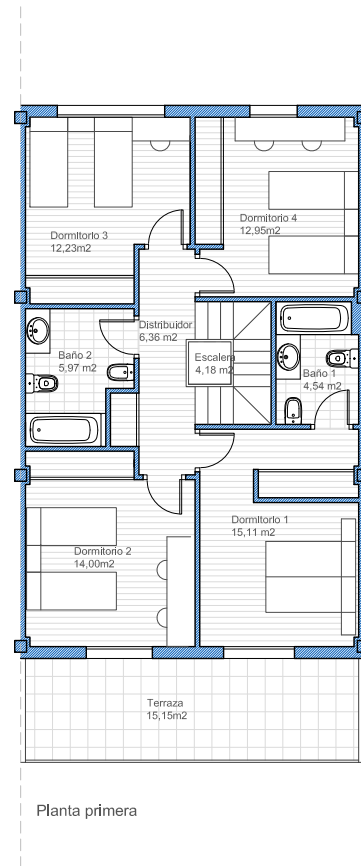
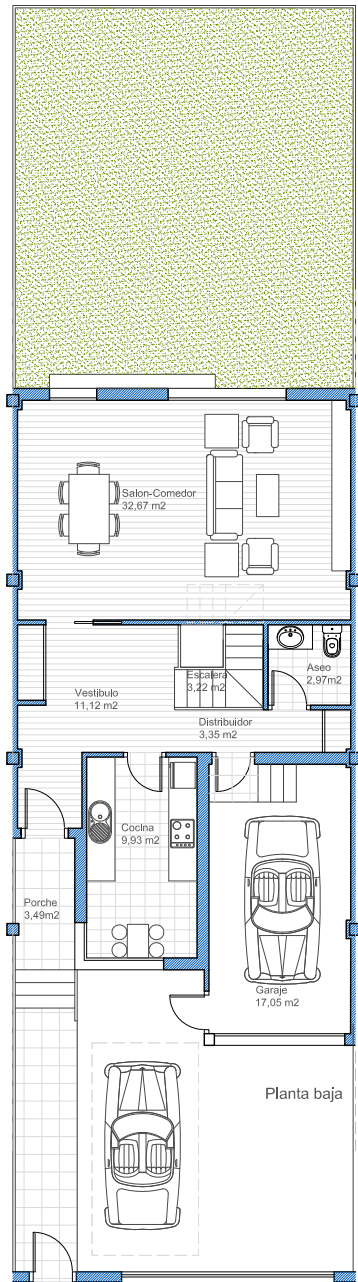

La superficie reflejada en los planos es la superficie útil por cada una de las habitaciones
 NOTA: Este documento tiene carácter de Información comercial, sujeto a modificaciones por necesidades de obra, de obtención de licencias, o aquellas que puedan estimar en su momento la dirección facultativa, no siendo consecuencia vinculante desde el punto de vista contractual.

PROMOCION DE 8 y 9 VIVIENDAS ADOSADAS

Parcelas 10.1 y 11.1

Edificabilidad = 175,35 m² E: 1/160

