

PROMOCION DE 16 VIVIENDAS PAREADAS EN LA PARCELA 5.1 DEL SECTOR LAS ADELILLAS EN COLMENAR VIEJO (MADRID)



Se trata de una promoción de 16 viviendas pareadas de cinco dormitorios, salón-comedor, cocina, tres baños y amplio solárium, con una superficie construida de unos 187 m² aproximadamente, en parcela entre 300 m² y 400 m² aproximadamente, con dos plazas de garaje.

Las viviendas diseñadas cuentan con una alta eficiencia energética por el tratamiento de la fachada lo que la dota de una calificación energética buena y un ahorro energético importante.

Los precios son de 245.000€ + IVA con la siguiente forma de pago:

- 10% + IVA a la firma del contrato. (este 10% se hará en dos pagos, el primero a la firma de la reserva y el segundo a la firma del contrato (construcción)).
- 10% + IVA a la firma de la escritura y entrega de llaves.
- Resto hipoteca.

PROMUEVE

SOLVIA

FINANCIA

BANCO SABADELL

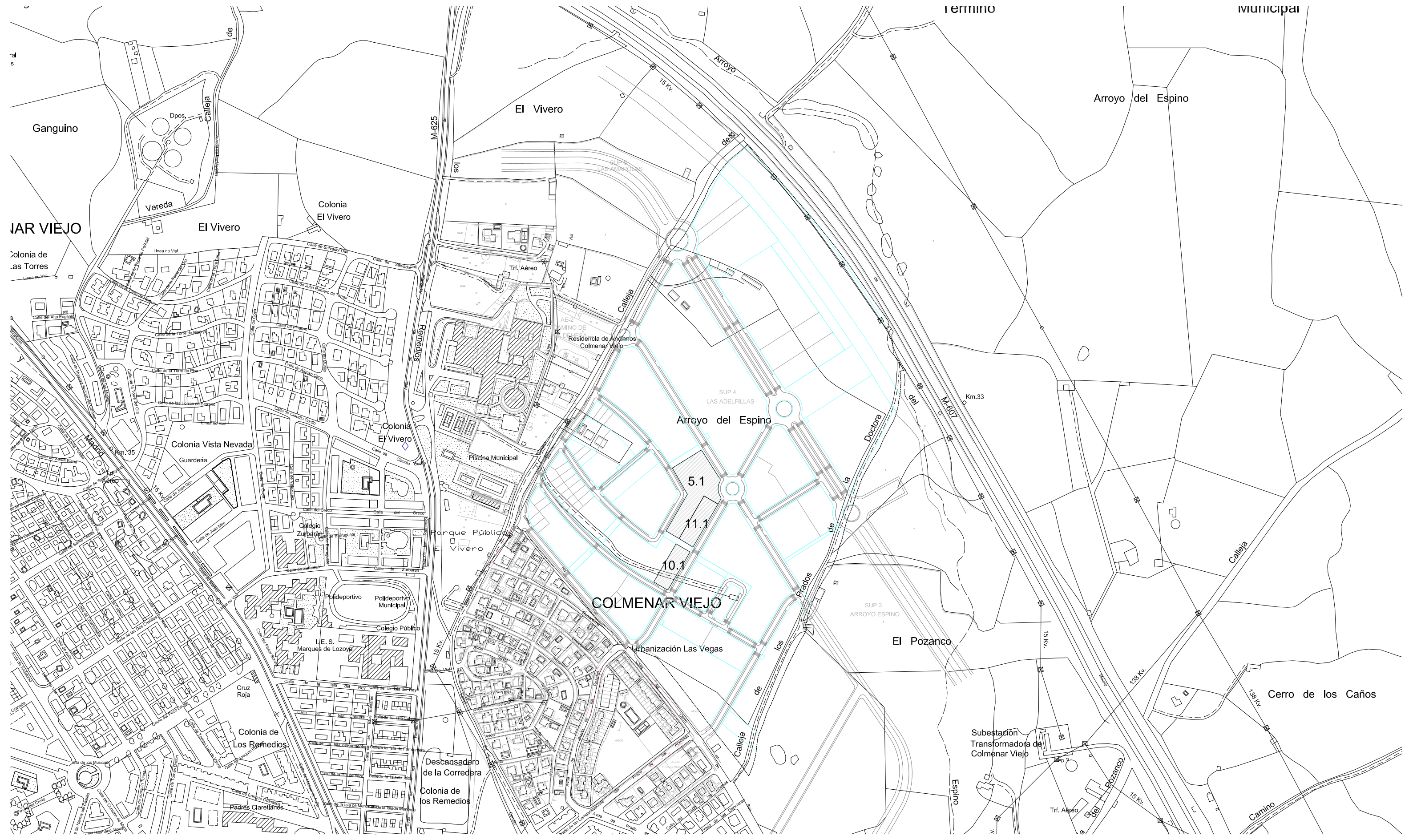

Termino

Municipal

Ganguino

COLMENAR VIEJO

Colonia de las Torres

Madrid

Km. 35

Vereda

El Vivero

Colonia Vista Nevada

Guardería

Polideportivo Municipal

Polideportivo Municipal

Colonia de los Remedios

Cruz Roja

Colonia de los Remedios

Padres Claretianos

Descansadero de la Corredera

Colonia de los Remedios

Trf. Aéreo

Subestación Transformadora de Colmenar Viejo

Trf. Aéreo

Camino

El Vivero

Colonia El Vivero

El Vivero

Colonia El Vivero

Parque Pública El Vivero

COLMENAR VIEJO

Urbanización Las Vegas

Arroyo del Espino

El Pozanco

Cerro de los Caños

Arroyo del Espino

5.1

11.1

10.1

M-625

SUP 4 LAS ADELLILLAS

SUP 3 ARROYO ESPINO

Km.33

Espino

Pozanco

Camino

Calleja

Calleja

Calleja

Calleja

de los

Prados

de la

Doctora

del

M-607

15 Kv.

15 Kv.

138 Kv.

138 Kv.

15 Kv.

15 Kv.

15 Kv.

15 Kv.

15 Kv.

15 Kv.

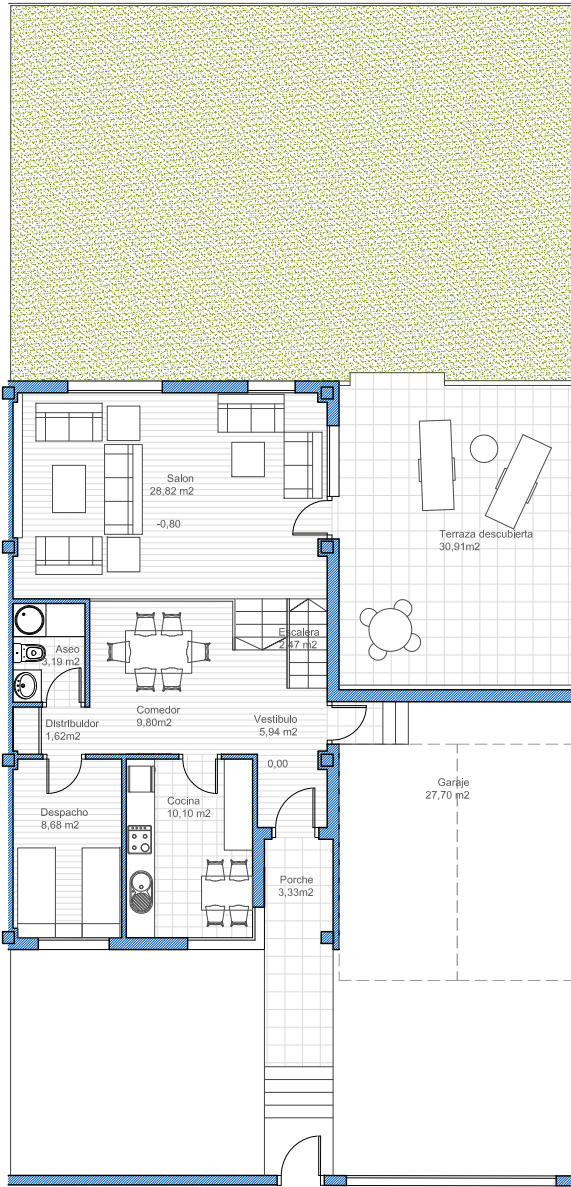

Planta baja

La superficie reflejada en los planos es la superficie útil por cada una de las habitaciones

NOTA: Este documento tiene carácter de información comercial, sujeto a modificaciones por necesidades de obra, de obtención de licencias, o aquellas que puedan estimar en su momento la dirección facultativa, no siendo consecuencia vinculante desde el punto de vista contractual.

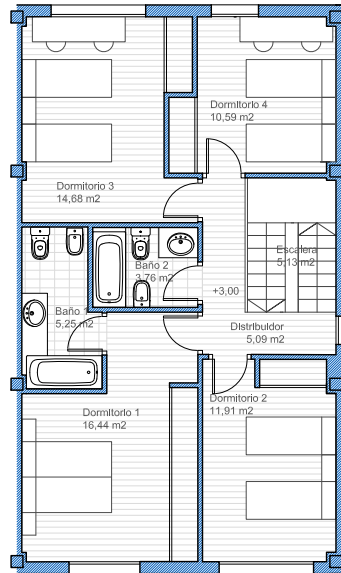

Planta primera

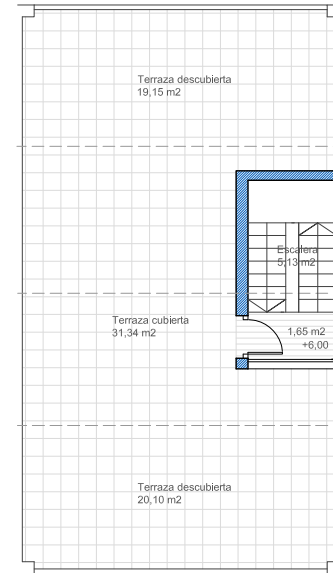

Planta bajo cubierta

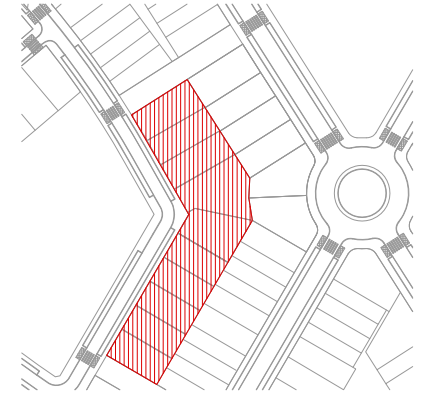

PROMOCION DE 16 VIVIENDAS PAREADAS

Parcelas 5.1

Edificabilidad = 186,90 m² E: 1/160



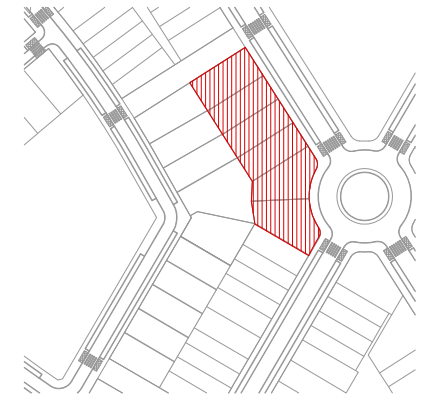
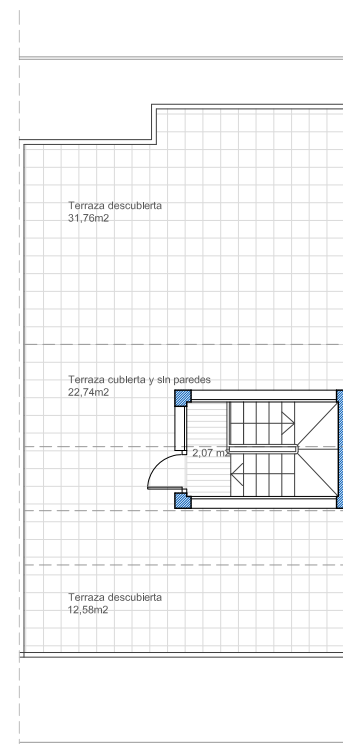
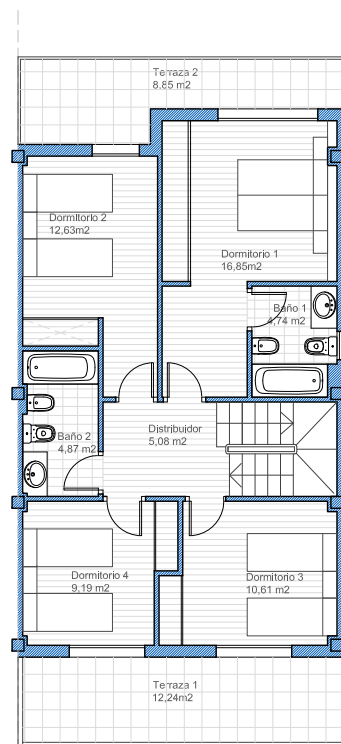
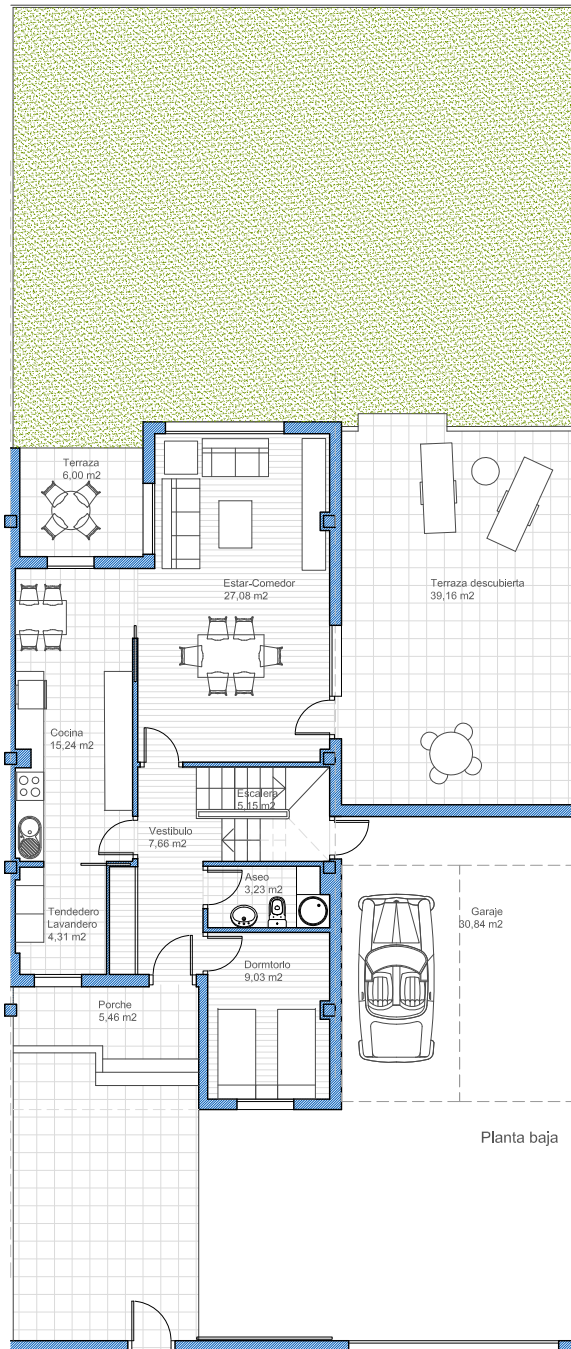

La superficie reflejada en los planos es la superficie útil por cada una de las habitaciones
 NOTA: Este documento tiene carácter de información comercial, sujeto a modificaciones por necesidades de obra, de obtención de licencias, o aquellas que puedan estimar en su momento la dirección facultativa, no siendo consecuencia vinculante desde el punto de vista contractual.

PROMOCION DE 16 VIVIENDAS PAREADAS

Parcelas 5.1

Edificabilidad = 185,04 m² E: 1/160

ESTUDIO DE ARQUITECTURA A.M.
 C/ CERRO MANQUETE S. LOCAL 4
 28030 MADRID TEL: 91.376.70.60 Y FAX: 91.376.58.96